

SUMMER COURSES 2024

July 22 -August 2

TOEFL Class

9:00 ~ 12:00 Instructor: Joelle Simoes

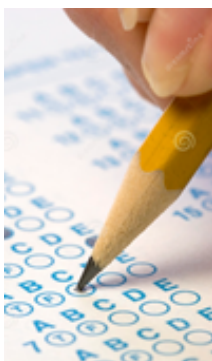

If you are a non-native English speaker and you are applying to a US college, a strong TOEFL score can improve your admissions chances and possibly help secure a scholarship. More selective colleges will require higher TOEFL scores. In the TOEFL preparation class, you will learn strategies and tips as well as drill on practice questions to better position you for success on the TOEFL test and for studying overseas.

(Requirement: Students must be in grade 8 or above, and have a minimum score of 420 on TOEFL (PBT) or equivalent)

米国へ進学や留学を希望する英語を母国語としない生徒にとって、TOEFL高得点獲得は合格の可能性を高めるばかりでなく、奨学金を得るチャンスにもなります。TOEFL対策クラスでは模擬試験の他、戦略やコツを指導することで、試験での高得点獲得を目指し、希望の大学への進学と後の海外生活の成功の足掛かりを作ります。

(受講条件: 中学校2年生以上・TOEFL(PBT)420点以上または同等)

SAT Math Class

9:00 ~ 12:00 Instructor: Daniel Blocksom



A high SAT Math score can often mean scholarship money. That is, if you take the time to prepare, your strong SAT Math performance will likely be rewarded later through scholarship money. Furthermore, a high SAT Math score helps to distinguish you from other strong candidates.

As a self-directed learner, take the initiative this summer to prepare and position yourself for future success.

(Requirement: Algebra 1 completed
Recommended: Algebra 2 and Geometry)

SAT数学での高得点獲得はしばしば奨学金取得と直結しています。とすれば、この夏の頑張りが奨学金という形で返ってくると言えます。そればかりでなく、数学は他の入学希望者との差をつけることのできる試験科目ですので、積極的に取り組んだ生徒が大学試験で成功を収める者となるでしょう。

(受講条件: 代数1履修済み)

(推奨: 代数2と幾何学を履修済み)

SAT Reading Class

13:00 ~ 16:00 Instructor: Tony Barrera

One of the most important things you can do to improve your SAT critical reading skills is to be able to identify the main idea and to find the best possible answer among the choices given (unlike the Math section where you need to find the exact right answer).

Learn more about how to do this and other strategies to improve your SAT score and admissions chances to the school of your choice. (Requirement: Fluent English ability)

SATリーディングで要求されるのは文中で最も重要なポイントはどこにあるかを判別する読解力です。数学などの試験とは異なり、選択問題形式なので選択肢の中から正解を導き出す方法やその他の攻略法を指導します。

SATで高得点を獲得するために様々な方法を学ぶことで、希望の大学へ進学する選択肢も増えることでしょう。

(受講条件: ネイティブ並の英語力)

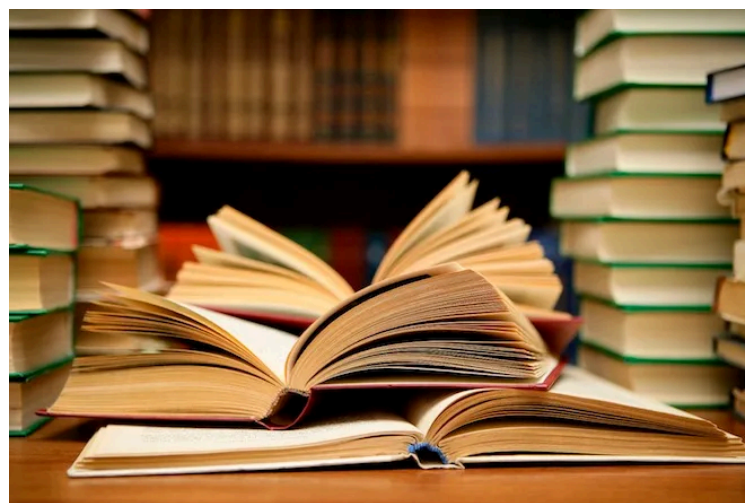

Program Fees プログラム料金

Regular Fee 通常料金 EACH COURSE ¥ 40,000 (各クラス)

※ Additional facilities fee (5,000 yen) is required for non-KIUA students. KIUAに在籍されていない生徒は別途施設料(5,000円)が必要になります。

※ Maximum number of students: 20・申込定員: 20名

※ Minimum number of students: 4・最少催行人数 4名

SUMMER COURSES REGISTRATION

サマークラス 申込書 2024

Please fill in the required fields, and put a check on the appropriate boxes.
必要事項をご記入の上、該当のある にチェック印を付けてください。

About the Applicant 参加申込者について

Full Name 氏名(フリガナ)	Course Selection 申込内容 <input type="checkbox"/> SAT Math (Required: Algebra 1 completed) <input type="checkbox"/> SAT Reading (Required: Fluent English) <input type="checkbox"/> TOEFL (Required: Grade 8 or above, 420 on TOEFL PBT or equivalent)
Address 現住所	Date of Birth (YYYY/MM/DD) 生年月日 西暦 年 月 日
Grade Level 学年 MS(8) TOEFL only HS(9・10・11・12)	Sex <input type="checkbox"/> Male <input type="checkbox"/> Female 性別 男 女
School Name: 学校名:	

Parents' Daytime Contact Information 保護者(日中の)連絡先

Parent or Guardian (Full name with Japanese Furigana) 保護者(フリガナまたはローマ字)	Relationship with the Applicant 続柄
Place of Employment 勤務先	Address of Place of Employment 勤務地
Phone Number (Work) 電話番号(勤務先)	Phone Number (Cell Phone) 電話番号(携帯電話)
Email Address: メールアドレス:	

Program Fees プログラム料金

- SAT Math ¥ 40,000
- SAT Reading ¥ 40,000
- TOEFL ※ ¥ 40,000
※※ (420 minimum score required)
- Facilities Fee (required for non-KIUA students) ¥ 5,000
施設料(KIUAに在籍していない生徒のみ)

Total 合計金額 _____

Application Deadline: July 5 (Friday) 17:00
申込み締切日: 7月5日(金曜日)午後5時

※ Applications will be closed once the class limit is reached. Apply quickly to secure a seat!
お申込みは定員になり次第、締め切らせていただきます。参加をご希望の方はお早めにお申込みください。

How to Apply 申込方法

Fill in this form and hand it in to the Reception Office. If you are unable to come to school to apply, send the application by fax or email attachment and contact the office by phone. Please **make the payment by bank transfer**.

申込書に必要事項を記入していただき、KIUA受付へお申込みください。直接学校までお申込みが出来ない方は、申込書をFAXしていただくか、スキャンしたデータをメールに添付の上送信していただき、電話でご連絡ください。なお、お支払いは銀行振込にてお願いします。

Where to Apply 申込先

京都インターナショナルユニバーシティアカデミー受付
〒610-0331 京田辺市田辺勇田63-1
Tel: 0774-64-0804 Fax: 0774-64-0805
Email: kiu@kyotoiu.ac.jp

For Bank Transfers 振込み先

京都銀行・大住支店・普通預金3990171
京都インターナショナルユニバーシティ